

REGULAMENTO PARTICULAR

CAMPEONATO NACIONAL DE SUPER ENDURO 2017

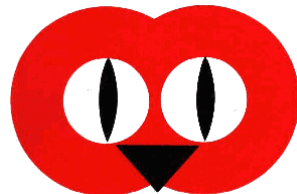

Escuderia Castelo Branco



ÍNDICE

1.	DEFINIÇÃO.....	3
1.1.	ORGANIZAÇÃO.....	3
1.2.	PROGRAMA.....	4
1.3.	OFICIAIS DE PROVA.....	6
1.4.	SECRETARIADO	6
2.	REGULAMENTAÇÃO	7
3.	CLASSES	7
4.	VERIFICAÇÕES	8
5.	PERCURSO	8
6.	SISTEMA DE ELIMINATÓRIAS E CLASSIFICAÇÃO	8
7.	CRONOMETRAGEM	9
8.	INSCRIÇÕES.....	9
9.	SEGURO	9
10.	ENTREGA DE PRÉMIOS E TROFÉUS	10
11.	DISPOSIÇÕES LEGAIS.....	11
12.	CASOS OMISSOS	11

REGULAMENTO

1. DEFINIÇÃO

1.1. ORGANIZAÇÃO

A Escuderia Castelo Branco organiza uma prova de Super Enduro, designada por **I Super Enduro Escuderia Castelo Branco**, no dia **24 de Junho de 2017**, integrada no Campeonato Nacional de Super Enduro / Bradol Racing Oil 2017.

A prova será disputada conforme regulamentação da FMP para o Campeonato Nacional de Super Enduro, regida pelos seguintes regulamentos:

- **FMP - Regulamento Campeonato Nacional Super Enduro 2017 (RCNSE 2017);**
- **Presente Regulamento Particular (RP), aprovado pela FMP.**

A prova será realizada na Pista contruída para o efeito no Parque de Desportos Motorizados de Castelo Branco.

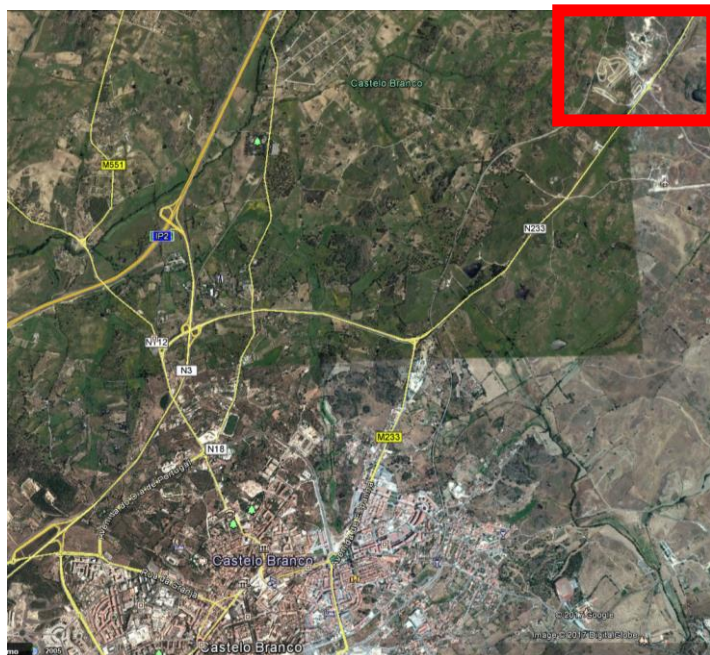

GPS: N 39°51'40.42" | W 7°27'20.25"

1.2. PROGRAMA

10 DE JUNHO	Abertura das Inscrições
22 DE JUNHO	Fecho das Inscrições
23 DE JUNHO	Publicação da Lista de Inscritos

24 DE JUNHO (SÁBADO)		
HORÁRIO	CLASSE	DESCRIÇÃO
14h 00 / 15h 45	TODAS	Verificações Documentais e Técnicas e distribuição de material aos concorrentes, no Parque de Desportos Motorizados de Castelo Branco, na Recta do Lance Grande, (GPS: N 39°51'40.42" W 7°27'20.25")
16h 30	TODAS	Briefing com os Pilotos
17h 00	HOBBY	Treinos livres – Grupo A
17h 10	OPEN	Treinos livres – Grupo A
17h 20	PRESTIGE	Treinos livres – Grupo A
17h 30	HOBBY	Treinos livres – Grupo B
17h 40	OPEN	Treinos livres – Grupo B
17h 50	PRESTIGE	Treinos livres – Grupo B
18h 00	HOBBY	Treinos cronometrados – Grupo A
18h 10	OPEN	Treinos cronometrados – Grupo A
18h 20	PRESTIGE	Treinos cronometrados – Grupo A
18h 30	HOBBY	Treinos cronometrados – Grupo B
18h 40	OPEN	Treinos cronometrados – Grupo B
18h 50	PRESTIGE	Treinos cronometrados – Grupo B
19h 00	HOBBY	Qualificação – Grupo A
19h 15	OPEN	Qualificação – Grupo A
19h 30	PRESTIGE	Qualificação – Grupo A
19h 45	HOBBY	Qualificação – Grupo B
20h 00	OPEN	Qualificação – Grupo B
20h 15	PRESTIGE	Qualificação – Grupo B

20h 30	PRESTIGE	SUPER POLE
21h 00	HOBBY	Apresentação Pilotos Finalistas
21h 15	HOBBY	1ª Final
21h 30	OPEN	Apresentação Pilotos Finalistas
21h 45	OPEN	1ª Final
22h 00	PRESTIGE	Apresentação Pilotos Finalistas
22h 15	PRESTIGE	1ª Final
22h 30	HOBBY	2ª Final
22h 45	OPEN	2ª Final
23h 00	PRESTIGE	2ª Final
23h 15	HOBBY	3ª Final
23h 30	OPEN	3ª Final
23h 45	PRESTIGE	3ª Final
24h 00	TODAS	Entrega de Prémios

A hora oficial da prova será a hora GPS em Portugal Continental (GMT + 1).

O presente programa está sujeito a alterações.

1.3. OFICIAIS DE PROVA

PRESIDENTE DE JÚRI	Hugo Bastos
1º ELEMENTO DE JÚRI	Serafim Nunes
2º ELEMENTO DE JÚRI	Nelson Correia
DIRECTOR DE PROVA	Sérgio Sequeira
DIRECTOR ADJUNTO	Bruno Raminhos
COMISSÁRIOS TÉCNICOS	Carlos Grácio - ECB Paulo Batista - ECB
SECRETÁRIA DA PROVA	Sandra Ribeiro
RELAÇÕES C/ CONCORRENTES	Benjamim Brito
CRONOMETRAGEM	TTCronometragens
MÉDICO DA PROVA	Dr. Sérgio Serra

1.4. SECRETARIADO

Parque de Desportos Motorizados de Castelo Branco

Recta do Lance Grande

6000 Castelo Branco

Telef.: 272 327 979

Fax: 272 327 977

Email: escuderiab@gmail.com

Site: www.escuderiacastelobranco.pt

2. REGULAMENTAÇÃO

Considera-se indispensável a obtenção junto da Federação Motociclismo Portugal, do Regulamento Nacional de Super Enduro para o ano de **2017**.

Federação Motociclismo Portugal

Largo Vitorino Damásio, 3 C – Pavilhão 1

1200-872 Lisboa

Tel: 21.3936030 Fax: 21.3971457

O Director de Prova é responsável pela aplicação deste RP durante a prova.

3. CLASSES

Existirão três classes em competição:

- Prestige
- Open
- Hobby

A definição de cada uma destas classes é conforme o Ponto 9 do Regulamento do Campeonato Nacional de Super Enduro 2017 (SER 2017).

4. VERIFICAÇÕES

As verificações administrativas e técnicas serão efetuadas em área previamente definida, junto da pista.

Cada motociclo deverá estar munido de todos os dispositivos característicos de uma moto de enduro, de acordo com o R.N.S.E.2017, bem como, cumprir todos os outros requisitos desse regulamento.

Nas verificações documentais o piloto terá de apresentar, devidamente atualizados, os seguintes documentos:

- Identificação - Bilhete de Identidade/Cartão do Cidadão
- Licença Desportiva da F.M.P. (quando aplicável)
- Termo de Responsabilidade (Pilotos Classe Hobby)

O briefing com os pilotos será realizado no local da prova, no horário estabelecido no programa (Ponto 1.2), junto da grelha de partida.

5. PERCURSO

O percurso tem aproximadamente 375 metros de perímetro, com a largura mínima de 5 metros.

6. SISTEMA DE ELIMINATÓRIAS E CLASSIFICAÇÃO

A prova desenrolar-se-á através de um sistema de mangas qualificativas, finalizando o evento com três finais para as três classes:

- PRESTIGE – 6 minutos + 1 volta
- OPEN – 5 minutos + 1 volta
- HOBBY – 5 minutos + 1 volta

Em todos os casos, as segundas mangas finais terão uma formação de grelha invertida.

Os tempos dos treinos cronometrados determinaram a ordem de partida das mangas de qualificação.

No final das mangas de qualificação, os quatro pilotos com os melhores tempos da classe PRESTIGE, terão acesso à SUPER POLE, que será pontuada conforme o ponto 17 do R.N.S.E.2017.

Cada manga de qualificação apura diretamente 6 pilotos para as mangas finais.

As mangas finais terão uma classificação pontual individual, de acordo com o R.N.S.E.2017, sendo o vencedor da prova determinado pela soma pontual das mangas finais e SUPER POLE, no caso da classe PRESTIGE.

7. CRONOMETRAGEM

A cronometragem e tratamento de resultados ficarão a cargo de TTCronometragens.

8. INSCRIÇÕES

Todos os pilotos que desejam participar na prova, deverão proceder à sua inscrição conforme o programa deste RP.

A inscrição poderá ser efectuada da seguinte forma:

- Directamente no site www.provas.ttcronometragens.com;

A ficha de inscrição deverá ser sempre acompanhada do pagamento ou de um comprovativo do mesmo.

	PRESTIGE	OPEN	HOBBY
INSCRIÇÃO	20,00 €	20,00 €	30,00 €

9. SEGURO

A taxa de inscrição inclui o prémio de seguro, o qual garante a responsabilidade civil do piloto, em relação a terceiros, nos exatos termos do seguro subscrito pela FMP, no valor de €8.000.000,00, cumprindo a legislação em vigor para este tipo de eventos (cf.Art.º 12º e 13º do D.L.291/2007, de 21 de Agosto).

O seguro entrará em vigor no momento da partida e cessará no final da prova, ou a partir do momento em que o concorrente abandone a prova, desista, seja desclassificado ou excluído.

9.1. A ESCUDERIA CASTELO BRANCO BEM COMO A COMISSÃO ORGANIZADORA DO I SUPER ENDURO ESCUDERIA CASTELO BRANCO, DECLINAM TODA A RESPONSABILIDADE POR TODOS OS ACIDENTES QUE POSSAM ACONTECER DURANTE A REALIZAÇÃO DA COMPETIÇÃO.

10. ENTREGA DE PRÉMIOS E TROFÉUS

10.1. CLASSIFICAÇÃO GERAL

CLASSE PRESTIGE (EM €UROS)					
1º Classificado	350,00	6º Classificado	50,00	11º Classificado	50,00
2º Classificado	250,00	7º Classificado	50,00	12º Classificado	50,00
3º Classificado	150,00	8º Classificado	50,00	13º Classificado	50,00
4º Classificado	50,00	9º Classificado	50,00	14º Classificado	50,00
5º Classificado	50,00	10º Classificado	50,00		

CLASSE OPEN (EM €UROS)					
1º Classificado	200,00	2º Classificado	100,00	3º Classificado	75,00

CLASSE HOBBY					
Troféus e Merchandising Escuderia Castelo Branco aos 3 Primeiros					

10.2. ENTREGA DE PRÉMIOS

A entrega de prémios terá lugar no Recinto da Prova, conforme o Programa da Prova.

11. DISPOSIÇÕES LEGAIS

Em caso de força maior a organização reserva o direito de anular a competição.

Ao inscrever-se, o piloto fica automaticamente sujeito a este R.P., ao R.N.S.E.2017, bem como ao Código Desportivo da F.M.P.

12. CASOS OMISSOS

Todo e qualquer caso omissos no presente regulamento será decidido pelo Júri da Prova em conformidade com:

- O Código Desportivo da FMP
- O regulamento definido pela FMP para o Campeonato Nacional de Super Enduro